



การไฟฟ้าส่วนภูมิภาค
PROVINCIAL ELECTRICITY AUTHORITY

เลขที่ ก.3.ดบ.(ปน.)901/2562.....
ชื่อผู้รับ นายธานี พ่วงบุญมาก.....
ชื่อผู้ส่ง นางนิภา เรืองวิจิตร.....

วันที่ 17.พ.ค.2562.....
ตำแหน่ง อก.ปน.(ก.3).....
ตำแหน่ง รจก.(บ) ปฏิบัติงานแทน ผจก.กฟอ.ดบ.....

ด้วยการไฟฟ้า อำเภอเดิมบางนางบวช จะขอตัดจ่ายไฟ เพื่อปรับปรุงระบบจำหน่าย 22 เควี สถานีไฟฟ้าเดิมบางนางบวช ตามแผนผังสังเขปแนบ จำนวน.....1.....แผ่น ดังนี้

ที่	พิดเดอร์	วัน/เดือน/ปี	ตั้งแต่เวลา	ถึงเวลา	ลักษณะงานที่ปฏิบัติ	จาก	ถึง	ผู้ควบคุมงาน
1	DBA05	วันอังคารที่ 28 พ.ค. 62	08.30 น.	16.30น.	ปรับปรุงระบบจำหน่าย 22 เควี	จุดA (ปลด-เชื่อม สาย) ทางแยกไป บ้านแหลมท้าว	DBA5S-23 ประปาผิวดิน	นายสุทธิ นิยมธรรม โทร 086-058-9737
2		วันพฤหัสบดีที่ 30 พ.ค. 62	08.30 น.	12.00น.		จุด A (ปลด -เชื่อม) Hotline clamp ไลน์แยกเข้า อูทยาน ผักพื้นบ้านฯ	เสาต้น CT,PT อูทยานผัก พื้นบ้านฯ	

พื้นที่ที่มีผู้ใช้ไฟได้รับผลกระทบ.....หมู่ ๙ ตำบลเดิมบาง.....

ผู้ประสานงานการดับไฟ ชื่อ นายภูมิพัฒน์ สุขประเสริฐ.....ตำแหน่ง.....วศก.ผบ.บ.....โทร.....063-894-9354.....

พื้นที่ ที่ขอตัดไฟปฏิบัติงานมีสายเคเบิลใยแก้วนำแสงของ กฟภ. (หากมีโอกาสชำรุด ผศส.กรส.(ก.3) จะไปตรวจสอบก่อนปฏิบัติงาน)

1. มีสายเคเบิลใยแก้วนำแสง 1.1 มีโอกาสชำรุด 1.2 ไม่มีโอกาสชำรุด
2. ไม่มีสายเคเบิลใยแก้วนำแสง

ลงชื่อ.....

(นางนิภา เรืองวิจิตร)

ตำแหน่ง.....รจก.(บ) ปฏิบัติงานแทน ผจก.กฟอ.ดบ.....

สำหรับแผนกควบคุมการจ่ายไฟ (ผคฟ.) กฟภ.3

เรียน อก.ปน.(ก.3)

ผคฟ. พิจารณาแล้วเห็นควร

อนุมัติให้ดับไฟตามคำขอชื่อ.....พิดเดอร์.....จาก.....ถึง.....

ในวันที่.....ตั้งแต่เวลา.....น. ถึง.....น. ตามใบสั่งทำสวิตซ์หมายเลขที่.....

อนุมัติให้ดับไฟตามคำขอชื่อ.....พิดเดอร์.....จาก.....ถึง.....

ในวันที่.....ตั้งแต่เวลา.....น. ถึง.....น. ตามใบสั่งทำสวิตซ์หมายเลขที่.....

พนักงานศูนย์ฯ นาย.....ประสานงานการขอตัดไฟกับ.....

.....
(.....)

หม.คฟ.

สำหรับผู้อนุมัติ

ที่ ก.3 กปบ.(คฟ.)

เรียน ผจก.กฟอ.ดบ.

อก.วว.(ก.3)

อนุมัติ และแจ้ง จป. เพื่อตรวจสอบความปลอดภัย,
พร้อมทั้งลงข้อมูลแจ้งแผนดับไฟลงใน www.pea.co.th

ชั้นตอนสวิตซ์.....แผ่น

แผนผังแนบ.....แผ่น

ผจฟ.....(สถานี.....)

เพื่อทราบ และจัดพนักงานเข้าปฏิบัติงานร่วมกับศูนย์
นครปฐม ตั้งแต่เวลา.....น.เป็นต้นไป จนกว่างานจะแล้วเสร็จ

แผนผัง Single line Diagram แสดงพื้นที่ต่อไป เพื่องานปรับปรุงระบบจำหน่าย
บริเวณจุด A ไลน์แยกเข้าอุทยานผักพื้นบ้านฯ ถึง เสาต้น CT,PT อุทยานผักพื้นบ้านฯ
ในวันพฤหัสบดีที่ 30 พฤษภาคม 2562 ตั้งแต่เวลา 08.30 น. - 12.00 น.

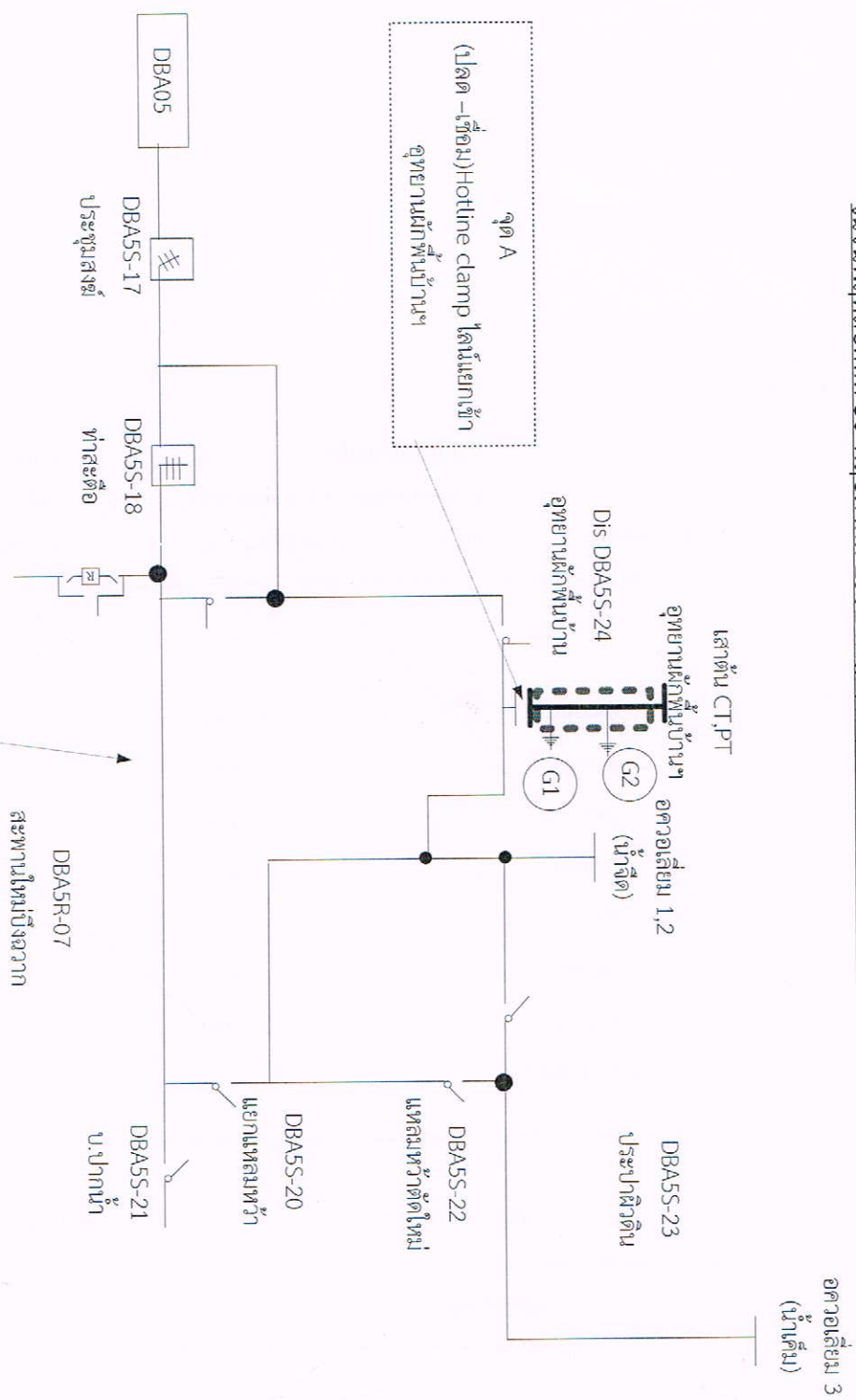

1. วันพฤหัสบดีที่ 30 พฤษภาคม 2562 ตั้งแต่เวลา 08.30 - 12.00 น. ตำบล ฝึกเพื่องานปรับปรุงระบบจำหน่าย
หมายเหตุ — บริเวณที่ขอตัดไฟปฏิบัติงาน

สถานะ การจ่ายไฟขณะปฏิบัติงาน

